

EŞ SESLİ (SESTEŞ) KELİMELEER

Yazılışları ve okunuşları aynı olsa bile anlamları farklı olan kelimelere **eş sesli kelimeler** denir. Bu kelimelerin farkını anlayabilmek için ise cümle içerisinde kullanmamız gerekmektedir.

SATIR

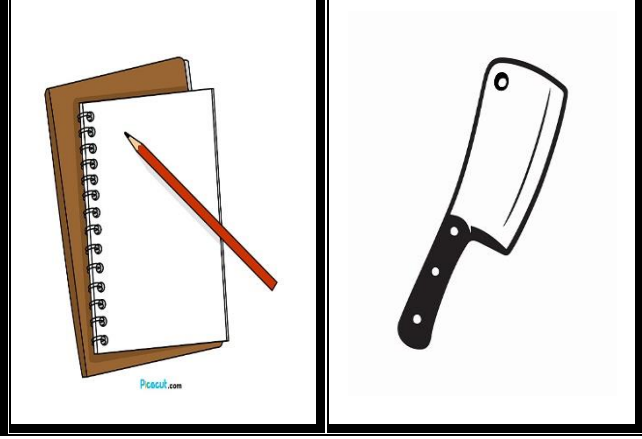

BAĞ



YÜZ



ÇAY



YAT



GÜL

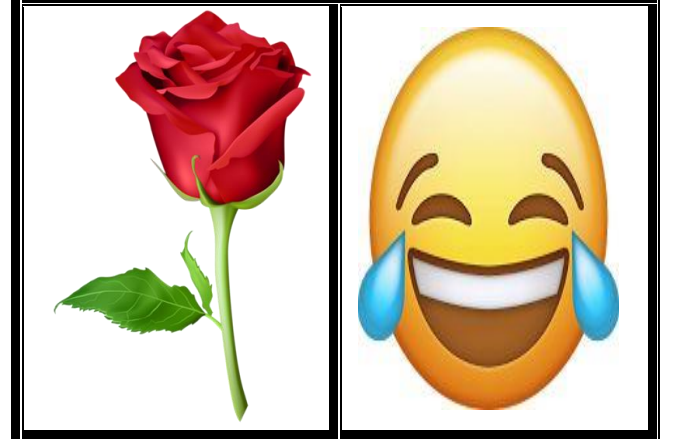

YAZ



BİN



1000

YOL



DÜŞ



DİZ



DOLU



İN



KAZ

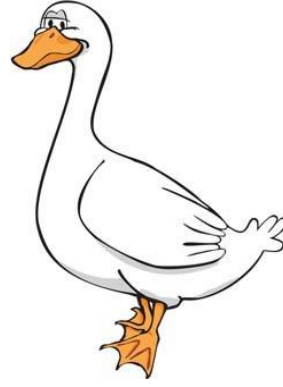

AT



SAÇ



KIZ



OCAK



OCAK 2020						
Pazartesi	Salı	Çarşamba	Perşembe	Cuma	Cumartesi	Pazar
		1	2	3	4	5
6	7	8	9	10	11	12
13	14	15	16	17	18	19
20	21	22	23	24	25	26
27	28	29	30	31		



KARA

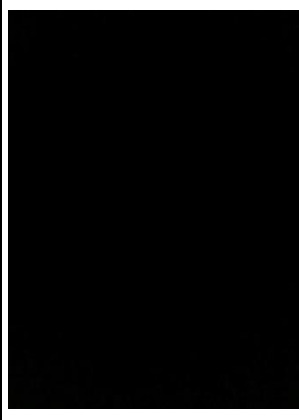

BEN

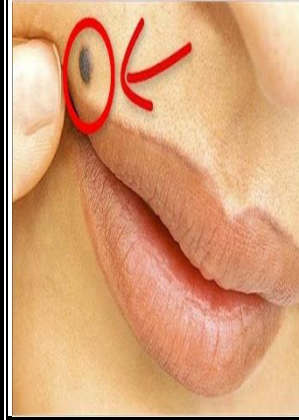

AÇ



DAL



KOCA



SOLUK

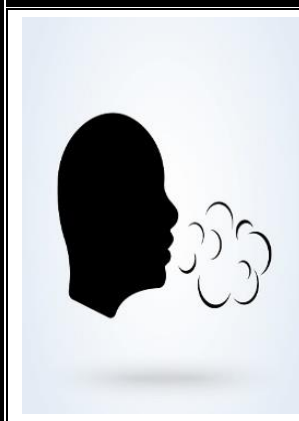

EL

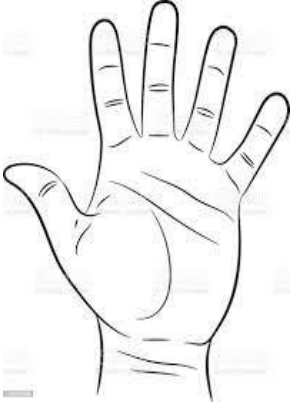

DİL



ENGLISH

YAŞ



KANUN



ŞİK



Bir karenin alanı 49 cm^2
ise iki kenarının toplamı
kaç cm'dir?

A) 14

B) 16

C) 21

D) 22

EKMEK



BEL



SAZ



AL

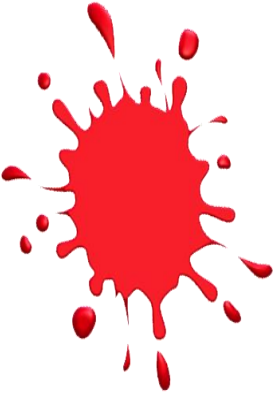

ATLET



DON



KAZAN

