KENDİMİZİ TANIYORUZ

Bizleri diğer insanlardan ayıran, zamanla değişen dış görünüşümüze **fiziksel özellikler** denir.

Büyüdükçe bazı fiziksel özelliklerimiz değişir, bazıları değişmez. Mesela göz rengimiz, ten rengimiz...

Fiziksel özelliklerine göre karşılaştıralım.

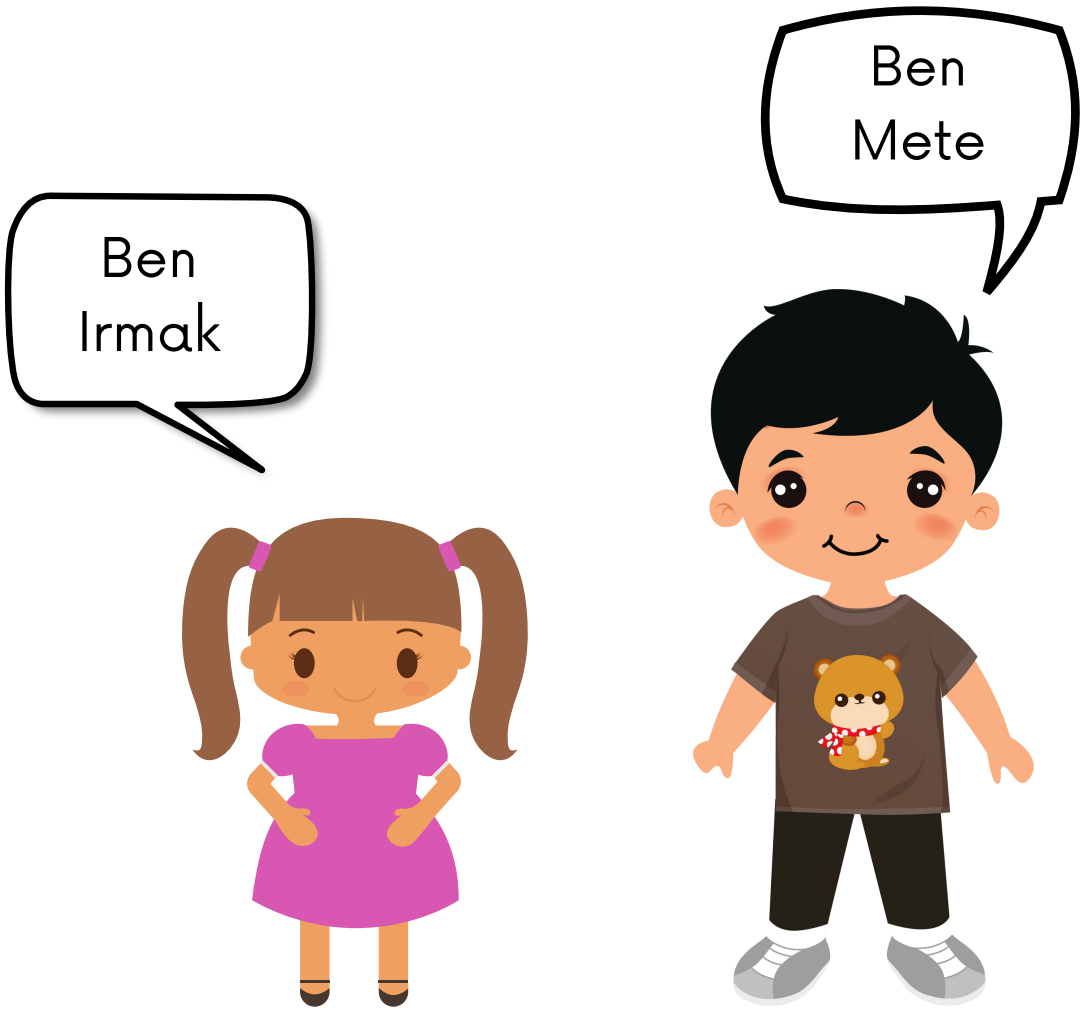

Irmak'ın boyu kısadır.
Irmak'ın saçları uzun ve kahverengidir.
Irmak'ın gözleri de kahverengidir.

Mete'nin boyu uzundur.
Mete'nin saçları kısa ve siyahtır.
Mete'nin gözleri de kahverengidir.

Irmak'ın boyu, Mete'nin boyuna göre **daha** kısadır.

@cerenogretmenimm

Çocuklara isim verelim. Fiziksel özelliklerine göre karşılaştıralım.

_____

_____

_____

_____

_____

_____

_____

Bireysel Özelliklerimiz

Yeteneklerimiz

Duygularımız

Yapabildiklerimiz

Yapamadıklarımız

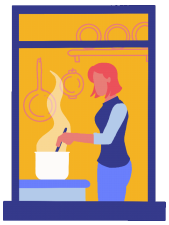

Hoşlandıklarımız

Merhaba, benim adım Mina. İkinci sınıfa gidiyorum. Siyah ve düz saçlı, siyah gözlüyüm. Arkadaşlarıma göre boyum biraz uzundur. Bisiklete binmek ve kitap okumaktan hoşlanırım. Hayvanları ve doğayı çok severim.

Şimdi sıra sende. Kendi fiziksel ve bireysel özelliklerini anlattığın video çekmeni istiyorum.

@cerenogretmenimm